

ESPECIFICACIÓN TÉCNICA

ADQUISICIÓN DE ROPA DE TRABAJO PARA EL PERSONAL DE FARMACIAS IOSFA

1. OBJETO

El objeto de la presente Especificación Técnica es regular, en su pertinencia, el llamado para la Adquisición de Indumentaria de Trabajo para el personal de Farmacias IOSFA, a fin de realizar sus funciones específicas y dar cumplimiento a la Ley de Higiene y Seguridad Laboral y las disposiciones respectivas del Convenio Colectivo de Trabajo Sectorial.

2. CONDICIONES GENERALES Y OBLIGACIONES DEL ADJUDICATARIO

El IOSFA, a través de la Comisión de Recepción, verificará el estado de la indumentaria provista y todos los elementos que los componen, de acuerdo a lo establecido en la presente Especificación Técnica.

La indumentaria y sus accesorios deberán poseer las características detalladas en la presente Especificación Técnica.

En el caso de que la Comisión de Recepción, considere que el estado y/o calidad de cualquier elemento provisto por el adjudicatario no satisfaga lo requerido, los mismo serán descartados y devueltos para su reemplazo.

Se considera al Adjudicatario un especialista en el rubro, y como tal, capacitado para interpretar estas especificaciones. No se admitirá que alegue errores u omisiones para excusar deficiencias en su propuesta.

El Adjudicatario deberá garantizar en un plazo de DIEZ (10) días hábiles el reemplazo de los elementos que sean rechazados por el Instituto, cuya calidad resulte defectuosa o no reúna las condiciones de la presente Especificación, a través de la Comisión de Recepción designada por la autoridad competente.

No se aceptarán efectos que no cumplan con las especificaciones reguladas en el presente documento, ni aquellos que se aparten de las directivas o lineamientos de imagen o diseño institucional del IOSFA. El cumplimiento por parte del proponente o proveedor de lo regulado en el punto anterior, será supervisado por la Comisión de Recepción.

3. MUESTRAS

La entrega de la propuesta y oferta económica deberá ser acompañada de UNA (1) muestra como mínimo de cada modelo consignado en el punto 6.1 consignados en el presente llamado.

El objetivo de las muestras será evaluar el diseño, composición y calidad de las propuestas, y verificar que las mismas cumplan técnicamente con lo regulado en el presente pliego.

El plazo para la entrega de las muestras será hasta la hora de apertura.

El área responsable de la certificación de la entrega de las muestras solicitadas, y su recepción a través del formulario del Apéndice 3, será la Unidad de Farmacias Propias y Contratadas - Subgerencia de Abastecimiento Farmacéutico y Farmacias, en cabeza de los siguientes funcionarios, o bien los que designe la autoridad competente en su reemplazo:

SP Farm. Vanesa Liliana Zsigmond, Jefa de Unidad Farmacias Propias y Contratadas, Correo institucional vanesa.zsigmond@iosfa.gob.ar

En ausencia o impedimento de la susodicha: Javier Riegele, Unidad Farmacias Propias y Contratadas, Correo institucional javier.riegele@iosfa.gob.ar y/o Santiago Brusa, Subgerencia de Abastecimiento Farmacéutico y Farmacias, Correo institucional: santiago.brusa@iosfa.gob.ar

La devolución de muestras correspondientes a los renglones adjudicados, quedarán en poder de la Subgerencia de Abastecimiento Farmacéutico y Farmacias para ser cotejadas con los que entregue oportunamente el cocontratante. Cumplido el contrato, quedarán a disposición del cocontratante por el plazo de DOS (2) meses a contar desde la última conformidad de recepción. De no procederse a su retiro, vencido el plazo estipulado precedentemente, las muestras pasarán a ser propiedad del Instituto, sin cargo. Las muestras presentadas por aquellos oferentes que no hubiesen resultado adjudicatarios

quedarán a su disposición para el retiro hasta DOS (2) meses después de comunicado el acto administrativo de finalización del procedimiento. En el caso en que no pasaran a retirarlas en el plazo fijado las muestras pasarán a ser propiedad del Instituto, sin cargo. En todos los casos en que las muestras pasen a ser propiedad del Instituto, sin cargo, éste queda facultado para resolver sobre el destino de las mismas. Cuando el oferente no tenga intención de retirar las muestras que presente lo hará constar en la oferta manifestando que las muestras son sin cargo. En tales casos las mismas pasarán a ser propiedad del IOSFA sin necesidad de que se cumplan los plazos definidos en el presente artículo.

4. PLAZO DE ENTREGA

4.1 La entrega será única, y deberá efectuarse dentro de los CUARENTA Y CINCO

(45) días hábiles, desde la recepción fehaciente de la Orden de Compra por parte del Adjudicatario.

5. LUGAR DE ENTREGA.

La entrega de los elementos a adquirir será realizada al Apéndice 2 de la presente Especificación Técnica.

La entrega de los efectos adjudicados será realizada en cajas preparadas para su posterior despacho, de no más de 10 Kg., en cuantos empaques sean necesarios hasta completar el requerimiento por Farmacia, de acuerdo al detalle consignado en el Apéndice 2. Los empaques o cajas deberán indicar: Nombre de Farmacia (de acuerdo a Ap. 3), y de ser necesarias más de una caja, deberá especificarse el número de acuerdo a cada Farmacia. Por ejemplo: 'Farmacia Campo de Mayo – Caja 1 de 3'

La conformación del respectivo remito queda supeditada a la verificación de lo dispuesto en el punto anterior, y de la correspondencia de cantidades entregadas.

6. CARACTERÍSTICAS ESPECÍFICAS DE LA INDUMENTARIA

MODELO (1) Uniforme para el Personal de farmacia no farmacéutico y MODELO

(2) Uniforme exclusivo profesional farmacéutico

<p>(1) GUARDAPOLVO MANGA LARGA RECTA. ESCOTE EN 'V'. SIN MARTINGALA, CON VIVOS EN ESCOTE, LINEA DE COSTURA DE BOTONES Y EN BORDE DE BOLSILLOS. BOLSILLOS PLAQUÉ.</p>	<p>Composición de tejidos: poliéster 65%, algodón 35%. Color Azul oscuro. Logo IOSFA en bolsillo plaqué, altura pecho. Botones a presión de acero inoxidable. Con abertura trasera, para mayor movilidad y despliegue en el movimiento, de 25 cm aprox., de acuerdo al talla.</p>
---	---

<p>(2) GUARDAPOLVO MANGA LARGA RECTA. ESCOTE EN 'V'. SIN MARTINGALA, CON VIVOS EN ESCOTE, LINEA DE COSTURA DE BOTONES Y EN BORDE DE BOLSILLOS. BOLSILLOS TIPO PLAQUÉ</p>	<p>Composición de tejidos: poliéster 65%, algodón 35%. Color Blanco. Logo IOSFA en bolsillo plaqué, altura pecho. Botones a presión de acero inoxidable. Con abertura trasera, para mayor movilidad y despliegue en el movimiento, de 25 cm aprox., de acuerdo al talla.</p>
---	--

Uniforme para personal de farmacias



Uniforme exclusivo profesional farmacéutico:

Casaca abotonada (botones snap) de manga larga en color blanco (poliéster 65% y algodón 35%)



Uniforme para el personal de farmacia no farmacéutico:

Casaca abotonada (botones snap) de manga larga en color azul oscuro (poliéster 65% y algodón 35%)



Los talles requeridos van del número TREINTA Y CUATRO (34) al número SESENTA Y SEIS (66), y son los establecidos de acuerdo a las normas técnicas IRAM 75300 (ver tabla más abajo).

Ante cualquier dificultad en la interpretación, el oferente deberá guiarse por el cuadro inserto más arriba, o bien dirigirse a IOSFA de acuerdo a lo consignado en punto 11.1 del presente.

TABLA DE MEDIDAS CORPORALES PARA LA DESIGNACIÓN DE TALLES



Tabla de medidas corporales prendas superiores

cód	descripción	XS		S		M		L		XL		XXL		3XL		4XL		5XL		usa Brasil Europa
		PP	P	P	M	G	GG	EG	EEG	EEG	EEG	EEG	EEG	EEG	EEG	EEG				
a)	Contorno de pecho	32	34	36	38	40	42	44	46	48	50	52	54	56	58	60	62	64	66	
b)	Contorno de cuello	34	36	38	40	42	44	46	48	50	52	54	56	58	60	62	64	66		
c)	Ancho de espalda	36	36	36	38	40	42	44	46	48	50	52	54	56	57	58	59	60	63	
d)	Largo de manga	57	58	59	60	61	62	63	64	65	66	67	68	69	69	69	69	69	69	
e)	Altura	1.60 / 1.65	1.65 / 1.70	1.70 / 1.75	1.75 / 1.80	1.80 / 1.85	1.85 / 1.90	1.90	1.90	1.90	1.90	1.90	1.90	1.90	1.90	1.90	1.90	1.90		

Esta tabla abarca los siguientes tipos de prendas agrupadas de la siguiente manera según el tipo de función. Cada tipo de prenda tiene contemplado su holgura correspondiente y necesaria.

Descripción	remeras polaras musculosas	camisas chombas	buzos polar sweaters	chaquetas overoles delantales chalecos	overoles térmicos chaqueta aluminizados chaqueta de bomberos camperas térmicas
-------------	----------------------------------	--------------------	----------------------------	---	---

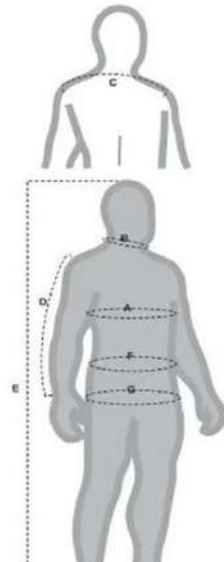
Tabla de medidas corporales prendas inferiores

cód	descripción	XS		S		M		L		XL		XXL		3XL		4XL		5XL		usa Brasil Europa
		PP	P	P	M	G	GG	EG	EEG	EEG	EEG	EEG	EEG	EEG	EEG					
F	Contorno de Cintura	64	68	72	76	80	84	88	92	96	100	104	108	112	116	120	124	128	132	
G	Contorno de Cadera	64	68	72	76	80	84	88	92	96	100	104	108	112	116	120	124	128	132	
E	Altura	1.60 / 1.65	1.65 / 1.70	1.70 / 1.75	1.75 / 1.80	1.80 / 1.85	1.85 / 1.90	1.90	1.90	1.90	1.90	1.90	1.90	1.90	1.90	1.90	1.90	1.90		

Esta tabla abarca los siguientes tipos de prendas agrupadas de la siguiente manera según el tipo de función. Cada tipo de prenda tiene contemplado su holgura correspondiente y necesaria.

Descripción	ropa interior	pantalones bermudas joggins	overoles pantalones térmicos	overoles térmicos pantalón aluminizados pantalón de bomberos
-------------	---------------	-----------------------------------	---------------------------------	--

Para la medición de talles relevada, se han considerado sólo las variables A, F y G, de acuerdo a referencias de la presente Tabla.

7. BORDADO DEL LOGO INSTITUCIONAL

Colores código PANTONE, de acuerdo a lo especificado ut infra.

Isotipo y Logotipo, sin descriptor

ISOTIPO A COLOR DE 4,5 cm de ANCHO (EN BOLSILLO PECHO)

PROFESIONAL FARMACÉUTICO:

GUARDAPOLVO BLANCO (MUJERES Y HOMBRES)

ISOTIPO BLANCO DE 4,5 cm de ANCHO (EN BOLSILLO PECHO)

PERSONAL DE FARMACIA NO FARMACÉUTICO:

GUARDAPOLVO AZUL OSCURO (MUJERES Y HOMBRES)



Bordado de logo (color ó blanco) según la prenda:
4,5 cm de ancho.



Isologo y Logotipo IOSFA, sin descriptor

1.1.9. Paleta cromática: Pantone

La paleta de IOSFA -ver página 9- se compone de cuatro colores especiales que también pueden ser reproducidos por cuatricromía (CMYK).

Cuando sean usados independientemente, estos colores pueden servir de elemento de identificación.



1.1.6. Versión positivo/negativo en color

Con el fin de conservar sus atributos de identidad intactos, la reproducción de la marca deberá realizarse preferentemente utilizando los colores especialmente seleccionados para IOSFA.

En la presente página se establecen las versiones color positiva y negativa de la marca.



VERSIÓN POSITIVA



VERSIÓN NEGATIVA

1.1.8.
Versión positivo/negativo
en monocromática pluma



VERSIÓN B/N POSITIVA



VERSIÓN B/N NEGATIVA

8. GARANTÍAS

Se deberá otorgar una garantía explícita sobre la calidad del producto provisto y su inmediato reemplazo y/o cambio en caso que su confección o fabricación sean defectuosas, cubriendo un período mínimo de TREINTA Y CINCO (35) días hábiles desde la fecha de entrega de los elementos.

El IOSFA podrá requerir al Adjudicatario, ante eventuales desperfectos en los efectos adquiridos, la enmienda o reemplazo de los mismos, incluyendo el traslado, la mano de obra y materiales, sin que esto genere costo alguno a IOSFA, cubriendo una Garantía técnica del 100% de los bienes con daños, alteraciones o desperfectos ocasionados por fábrica, embalaje, manipulación, mala calidad de los materiales o componentes empleados en su fabricación, confección y calidad.

9. PENALIDADES POR INCUMPLIMIENTO

9.1 La falta de cumplimiento a las condiciones establecidas en la presente Especificación Técnica, dará lugar a la aplicación de las multas previstas por el Título V del Régimen General de Compras y Contrataciones del IOSFA (RGCCIOSFA) y en los Pliegos

General y Particular de Bases y Condiciones.

9.2. Para el caso de mora en el cumplimiento de las obligaciones: *"Se aplicará una multa del CERO COMA CERO CINCO POR CIENTO (0.05%) del valor de lo satisfecho fuera de termino por cada día hábil de atraso"* (Art. 112 RGCCIOSFA, inc. 2-c,1).

10. DOCUMENTACIÓN TÉCNICA A PRESENTAR CON LAS OFERTAS

10.1 Las oferentes deberán presentar, conjuntamente con su propuesta u oferta económica, el Apéndice 3 - 'Formulario de entrega y recepción muestras', debidamente conformado por la autoridad designada.

11. VARIOS

11.1 Por consultas sobre el presente documento, entrega y retiro de documentación, dirigirse a la Subgerencia de Compras y Contrataciones, Paso N° 551 - Ciudad Autónoma de Buenos Aires, Lunes a Viernes de 8:00 a 12:00 h - Correo electrónico: contrataciones@iosfa.gob.ar, de acuerdo a las condiciones y plazos regulados en los Pliegos General y Particular de Bases y Condiciones para las consultas. Sitio de consulta y descarga de los Pliegos: <https://proveedores.iosfa.gob.ar/>, pestaña 'Actos Contractuales'.

AGREGADOS:

- Apéndice 1: 'Detalle de requerimiento por modelos y talles'
- Apéndice 2: 'Detalle para confección de paquetes de entrega'
- Apéndice 3: 'Formulario de entrega y recepción muestras'

APÉNDICE 2 - Detalle para confección de paquetes de entrega

N°	DEPENDENCIA IOSFA (1)	DIRECCION (1)	MOD 1- AZUL (2)	MOD 2- BLANCO (2)	TOTAL
1	FARMACIA OFICIAL SOCIAL IOSFA CORDOBA	Alvear 164- Córdoba Capital	24	4	28
2	FARMACIA OFICIAL SOCIAL IOSFA GUARNICION AEREA CORDOBA	Av. Fuerza Aérea km 6.500 Ciudad de Córdoba.	10	4	14
3	FARMACIA IOSFA COMODORO RIVADAVIA	Av.Hipólito Irigoyen N° 591/595 PB.Locales comerciales 1 y 2	14	4	18
4	FARMACIA IOSFA CONDOR	Av.De los Inmigrantes N° 2597	12	6	18
5	FARMACIA IOSFA HOSPITAL MILITAR CAMPO DE MAYO	Ruta 8, puerta 4 S/ N.Campo de Mayo.	46	8	54
6	FARMACIA IOSFA SAN JOSE	San José 321.Barrio de San Nicolás.C.A.B.A.	14	4	18
7	FARMACIA HOSPITAL MILITAR MENDOZA	Boulogne Sur Mer 1700- Hospital Militar Mendoza.	4	4	8
1	FARMACIA MUTUAL IOSFA MENDOZA	Sarmiento N° 56- Ciudad de Mendoza.	26	4	30
9	FARMACIA IOSFA SAN JUAN	Caseros Norte N° 186/90.Ciudad de San Juan. Provincia de San Juan.	6	4	10
10	FARMACIA IOSFA CORRIENTES	Santa Fe N°1244 Corrientes	12	4	16
11	FARMACIA IOSFA POSADAS	Junin N°:2513/2517 Ciudad de Posadas. Provincia de Misiones.	18	6	24
12	FARMACIA IOSFA SANTA ROSA	Pellegrini N° 486- Santa Rosa.	6	4	10
13	SUCURSAL HOSPITAL MILITAR CORDOBA	Av. Cruz Roja Argentina 1174.Córdoba Capital.	2	6	8
15	FARMACIA HOSPITAL AERONAUTICO CENTRAL (IOSFA)	Calle Ventura de la Vega N° 3697- Planta Baja- HAC.	34	4	38
16	FARMACIA IOSFA PRINGLES	Av. Rivadavia N°4299 y Pringles N ° 75	22	4	26
17	FARMACIA IOSFA SALTA	Bartolomé Mitre N° 685. Ciudad de Salta. Provincia de Salta.	14	4	18
18	FARMACIA IOSFA ROSARIO	Calle Rioja N°4445. Rosario. Pcia de Santa Fé.	20	6	26
19	FARMACIA IOSFA USHUAIA	Yaganes N° 251- Ciudad de Ushuaia- Tierra del Fuego	4	4	8
20	FARMACIA IOSFA SANTA FE	Calle San Jerónimo N° 2433, entre calle Tucumán y Primera Junta. Santa Fé Capital	26	2	28
21	FARMACIA IOSFA MATIENZO	Benjamín Matienzo N° 1830 -Arce 680-	52	8	60
22	FARMACIA IOSFA HOSPITAL MILITAR CENTRAL	Av Luis Maria Campos N° 726 -Primer Piso- Hospital Militar Central "Cirujano Mayor Cosme Argerich"	6	4	10
23	FARMACIA IOSFA LARREA	Larrea N° 552.	24	4	28
24	SUCURSAL AZOPARDO	Azopardo N° 250 Piso 1	2	6	8
25	FARMACIA IOSFA PARANA	Ernesto Bavio N° 233 .Paraná.	22	8	30
26	FARMACIA IOSFA MAR DEL PLATA	Belgrano N° 2461- Mar del Plata	58	8	66
27	FARMACIA IOSFA PALOMAR	Sabat N° 1 -Barrio Aeronáutico El Palomar	26	4	30
28	FARMACIA IOSFA BAHIA BLANCA	Sarmiento N° 20	26	8	34
29	FARMACIA IOSFA PEDRO MALLO	Ramos Mejía N° 905, esquina Franklin.	52	16	68
30	FARMACIA IOSFA EDIFICIO LIBERTAD	Av. Comodoro PY N° 2055 Planta baja.Local N° 24 Bis Ala Sur del Edificio Libertad.	4	2	6
31	FARMACIA IOSFA PUERTO BELGRANO	Avenida al Hospital S/N.Base Naval Puerto Belgrano.	74	20	94
			660	174	834

TOTALES X MODELO

MODELO 2 - BLANCO

174

MODELO 1 - AZUL

660

APÉNDICE 3 – FORMULARIO DE ENTREGA Y RECEPCIÓN MUESTRAS



"2022 – Las Malvinas son argentinas"

INSTITUTO DE OBRA SOCIAL DE LAS FUERZAS ARMADAS

CERTIFICADO DE RECEPCIÓN DE MUESTRAS

LICITACIÓN PRIVADA N° _____

FECHA y HORA: _____

N° DE RENGLÓN: _____

CANT. DE MUESTRAS: _____

EMPRESA OFERENTE: _____

Responsable de la visita

Responsable de la Institución

Firma, Aclaración y DNI
Oferente

Firma
Subgerente,
Jefe o Encargado designado

Aspectos a tener en cuenta por empresas:

*Horarios de recepción: días hábiles de 08:00 a 12:00 – Unidad
Farmacias Propias y Contratadas - Subgerencia de
Abastecimiento Farmacéutico y Farmacias

Especificación Técnica

Adquisición de Indumentaria para el Personal de las Delegaciones y Unidades de Turismo.

1. Objeto

El objeto de la presente especificación Técnica es la Adquisición de Indumentaria para el personal administrativo, mantenimiento perteneciente al IOSFA central y delegaciones e indumentaria de hotelería para las unidades de Turismo, a fin de realizar sus funciones específicas y dar cumplimiento a la Ley de Higiene y Seguridad.

2. Condiciones Generales y Obligaciones del Adjudicatario.

- 2.1. El IOSFA, a través de la Comisión de Recepción, verificará el estado de la indumentaria provista y todos los elementos que los componen, de acuerdo a lo establecido en la presente Especificación Técnica.
- 2.2. Los efectos y todos sus accesorios deberán poseer las características detalladas en la presente Especificación Técnica.
- 2.3. En el caso de que la Comisión de Recepción, considere que el estado y/o calidad de cualquier efecto provisto por el adjudicatario, no satisfaga lo requerido, los mismo serán descartados y devuelto para su reemplazo.
- 2.4. El Adjudicatario deberá garantizar en un plazo de DIEZ (10) días hábiles, el reemplazo de los efectos que sean rechazados por el Instituto, cuya calidad resulte defectuosa o no reúna las condiciones de la presente Especificación Técnica.

3. Características Específicas de la Indumentaria.

Uniforme administrativo.

Uniforme de Mujer.

Camisa manga larga

- Camisa lisa, blanca con cuello interior y puño en color azul oscuro (batista, poplin; poliéster 65%, algodón 35%).

Camisa manga 3/4

- Camisa lisa, blanca con cuello interior y puño en color azul oscuro (batista, poplin; poliéster 65%, algodón 35%).

Pantalón de vestir

- Pantalón sport de gabardina liviana en color azul oscuro.

Cárdigan

- Color azul oscuro, modelo clásico con botones y cuello redondo.



Uniforme de Hombre.

Camisa manda larga

- Camisa lisa, blanca con cuello interior y puño en color azul oscuro (batista, poplin; poliéster 65%, algodón 35%).

Pantalón de vestir

- Pantalón sport de gabardina liviana en color azul oscuro.

Sweater

- Sweater, color azul marino, modelo clásico con escoten V.



Uniforme para Mayordomía para personal femenino y masculino.

Camisa para mujer manda larga

- Camisa lisa, blanca, tela batista o poplin “poliéster 65% algodón 35%”.

Camisa para hombre manda larga

- Camisa lisa, blanca, tela batista o poplin “poliéster 65% algodón 35%”.

Cárdigan

- Cárdigan para personal femenino, color negro, modelo clásico con botones y cuello redondo.

Pantalón de vestir para mujer

- Pantalón de gabardina liviana, color negro.

Pantalón de vestir para hombre

- Pantalón de gabardina liviana, color negro.
- Pantalón material jean, color azul (se aplica en los reglones Nro 228 y 250)

Sweater

- Sweater para hombres, color negro, modelo clásico con escoten V.

Corbatín

- Corbatín para masculino, color negro, tipo liso, 100% poliéster.

Uniforme para Mantenimiento.

Remera manga larga

- Chomba manga larga de piqué, algodón 100%.

Remera manga corta

- Chomba manga corta de piqué, algodón 100%.

Pantalón cargo

- Pantalón cargo de garabina pesada 8 onzas, con cierres y seis bolsillos (dos delantero, dos traseros y dos en los costados y triple costura).

Buzo

- Buzo de polar, con cierre y con bolsillos.
- Logo institucional estampado, bordado color blanco, tamaño 19 cm.

Campera

- Campera materia trucker impermeable, con bolsillos, capucha y abrigo desmontable, color azul oscuro.
- Logo institucional estampado, bordado color blanco, tamaño 19 cm.



Uniforme para enfermero/ medico (AMBO)

- Ambo tono claro, materia poliéster 65% y algodón 35%.

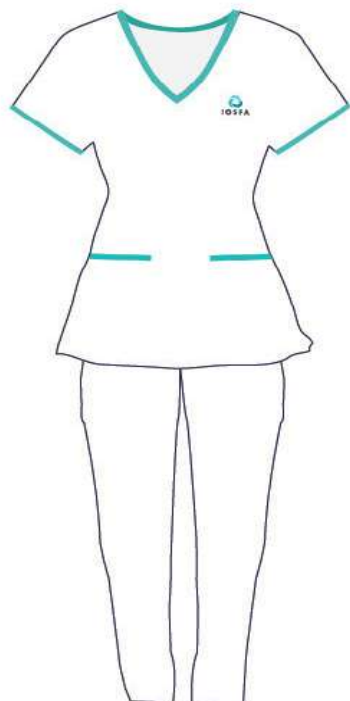

Uniforme de mujer

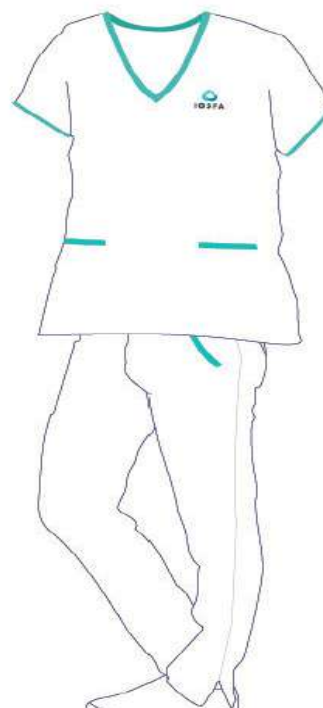

Uniforme de hombre

Uniforme para camarero

Camisa manda larga

- Camisa lisa, blanca, tela batista o poplin “poliéster 65% algodón 35%”.

Pantalón de vestir

- Pantalón material de gabardina liviana en color negro.

Chaleco

- Chaleco color negro, material de poliéster 65% y algodón 35%.

Delantal

- Delantal con bolsillos, tela tropical, color negro.

Moño

- Moño color negro, 100% poliéster.



Uniforme para camarera

Camisa manda larga

- Camisa lisa, blanca, tela batista o poplin “poliéster 65% algodón 35%”.

Pantalón de vestir

- Pantalón material de gabardina liviana en color negro.

Chaleco

- Chaleco color negro, material de poliéster 65% y algodón 35%.

Delantal)

- Delantal con bolsillos, tela tropical, color negro.

Moño

- Moño color negro, 100% poliéster.



Pollera

- Pollera negra, material de poliéster 65% y algodón 35%.

Pantalón

- Pantalón negra, material de poliéster 65% y algodón 35%.

Chomba Chomba color blanca, tipo piqué material algodón 100%.

Delantal

- Delantal color azul con bolsillo delantero combinado, materia tela tropical.

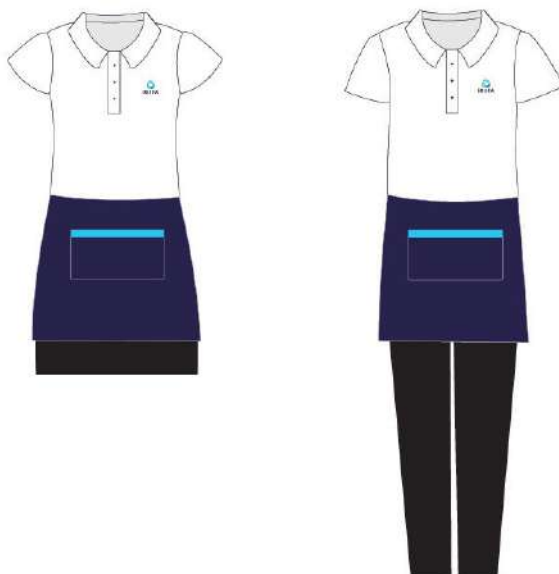

Uniforme para mucama

Guardapolvo

- Color azul oscuro con vivos en celestes institucional, material de poliéster 65% y algodón 35%.

Delantal

- Delantal color blanco, delantero combinado, material de poliéster 65% y algodón 35%.



Uniforme para Chef

Gorro

- Gorro de tela, color celeste o blanco.

Saco

- Saco cruzado en adelante con botones snap y un bolsillo en la manga izquierda.

Pantalón

- Pantalón de corte náutico, cintura con elástico con cordón de ajuste, dos bolsillos delanteros laterales y uno trasero (gabardina de algodón 100%).

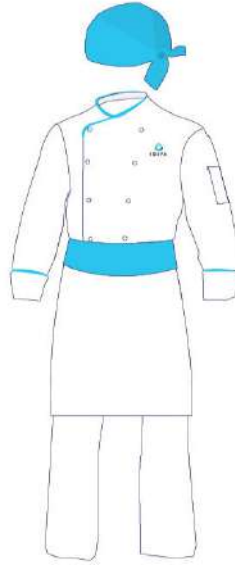

Uniforme para promotor

Traje

- Color negro, material poliéster 65% y 35% algodón, corte angosto o cigarette.

Camisa Camisa blanca lisa, tela batista o poplin “poliéster 65% algodón 35%”.

Corbata

- Corbata material seda.



Uniforme para promotora

Traje

- Color negro, material poliéster 65% y 35% algodón, corte angosto o cigarette.

Camisa Camisa blanca lisa, tela batista o poplin “poliéster 65% algodón 35%”.

Corbatín Corbatín material seda.



4. Bordado institucional.

Logo institucional bordado (color o blanco), tamaño:



Paleta cromática para prendas blancas.



Paleta cromática para prendas oscuras.



5. Penalidades por Incumplimiento.

Los oferentes, adjudicatarios y cocotrtantes serán pasibles de las penalidades establecidas en el Artículo 112 del Régimen General de Compras y Contrataciones. Multa por mora, se aplicara al CERO COMA CERO CINCO POR CIENTO (0,05%), del valor de lo satisfecho fuera de termino por cada día hábil de atraso.

AGREGADOS: Apéndice 1 – Unidad de Mantenimiento y Servicios Generales.

Apéndice 2 – Subgerencia Efectores Sanitarios Propios.

Apéndice 3 – Delegaciones Área Metropolitana.

Apéndice 4 – Delegación Provincial Mar del Plata.

Apéndice 5 – Delegación Provincial Bahía Blanca.

Apéndice 6 – Delegación Provincial Corrientes.

Apéndice 7 – Delegación Provincial Santa Fe Norte.

Apéndice 8 – Delegación Auxiliar Reconquista.

Apéndice 9 – Delegación Provincial Santa Fe Sur.

- Apéndice 10 – Auditoria Regional Norte.
- Apéndice 11 – Auditoria Regional Norte.
- Apéndice 12 – Auditoria de Facturación de Prestaciones Regional NOA.
- Apéndice 13 – Delegación Provincial Catamarca.
- Apéndice 14 – Delegación Provincial La Rioja.
- Apéndice 15 – Delegación Provincial Neuquén.
- Apéndice 16 – Delegación Provincial Chubut.
- Apéndice 17 – Delegación Provincial Trelew.
- Apéndice 18 – Delegación Provincial Santa Cruz.
- Apéndice 19 – Hotel Antártida.
- Apéndice 20 – Hotel Tierra del Fuego.
- Apéndice 21 – Campo de Deportes “Campo de Mayo”.
- Apéndice 22 – Hotel Metropol.
- Apéndice 23 – Hotel Condor.
- Apéndice 24 – Complejo Turístico Ascochinga.
- Apéndice 25 – Parador Almirante Brown.
- Apéndice 26 – Colonia Costanera Cosquín.
- Apéndice 27 – Colonia Miraflores.
- Apéndice 28 – Residencia Serrana La Falda.

TABLA DE TALLES

DEPENDENCIA: UNIDAD DE SERVICIOS GENERALES Y MANTENIMIENTO

DIRECCION: PASO 551 - CABA

TIEMPO DE ENTREGA: 20 DIAS HABILDES

RENG NRO	DESCRIPCION	TALLE UNICO	34	35	36	37	38	39	40	41	42	43	44	45	46	48	50	52	54	56	58	62	S	M	L	XL	XXL	XXXL	TOTAL
3	CHOMBA DE PIQUET P/ HOMBRE - COLOR AZUL OSCURO - MANGA LARGA - TALLE M																							10					10
4	CHOMBA DE PIQUET P/ HOMBRE - COLOR AZUL OSCURO - MANGA LARGA - TALLE L																								20				20
5	CHOMBA DE PIQUET P/ HOMBRE - COLOR AZUL OSCURO - MANGA LARGA - TALLE XL																									14			14
6	CHOMBA DE PIQUET P/ HOMBRE - COLOR AZUL OSCURO - MANGA LARGA - TALLE XXL																									20			20
7	CHOMBA DE PIQUET P/ HOMBRE - COLOR AZUL OSCURO - MANGA LARGA - TALLE XXXL																										8	8	
8	CHOMBA DE PIQUET P/ HOMBRE - COLOR AZUL OSCURO - MANGA CORTA - TALLE M																							10					10
9	CHOMBA DE PIQUET P/ HOMBRE - COLOR AZUL OSCURO - MANGA CORTA - TALLE L																								20				20
10	CHOMBA DE PIQUET P/ HOMBRE - COLOR AZUL OSCURO - MANGA CORTA - TALLE XL																									14			14
11	CHOMBA DE PIQUET P/ HOMBRE - COLOR AZUL OSCURO - MANGA CORTA - TALLE XXL																									20			20
12	CHOMBA DE PIQUET P/ HOMBRE - COLOR AZUL OSCURO - MANGA CORTA - TALLE XXXL																										8	8	
13	PANTALON CARGO; PRESENTACIÓN 6 BOLSILLOS; COLOR AZUL OSCURO; TALLE 38						2																						2
14	PANTALON CARGO; PRESENTACIÓN 6 BOLSILLOS; COLOR AZUL OSCURO; TALLE 40								2																				2
15	PANTALON CARGO; PRESENTACIÓN 6 BOLSILLOS; COLOR AZUL OSCURO; TALLE 42										2																		2
16	PANTALON CARGO; PRESENTACIÓN 6 BOLSILLOS; COLOR AZUL OSCURO; TALLE 44												12																12
17	PANTALON CARGO; PRESENTACIÓN 6 BOLSILLOS; COLOR AZUL OSCURO; TALLE 46														14														14
18	PANTALON CARGO; PRESENTACIÓN 6 BOLSILLOS; COLOR AZUL OSCURO; TALLE 48															12													12
19	PANTALON CARGO; PRESENTACIÓN 6 BOLSILLOS; COLOR AZUL OSCURO; TALLE 52																	14											14
20	PANTALON CARGO; PRESENTACIÓN 6 BOLSILLOS; COLOR AZUL OSCURO; TALLE 54																		6										6
21	PANTALON CARGO; PRESENTACIÓN 6 BOLSILLOS; COLOR AZUL OSCURO; TALLE 56																			2									2
22	PANTALON CARGO; PRESENTACIÓN 6 BOLSILLOS; COLOR AZUL OSCURO; TALLE 58																				2								2
23	PANTALON CARGO; PRESENTACIÓN 6 BOLSILLOS; COLOR AZUL OSCURO; TALLE 62																					2							2
24	CAMPERA MATELASEADA TRUCKER C/CAPUCHA COLOR AZUL OSCURO - TALLE S																							1					1

RENG NRO	DESCRIPCION	TALLE UNICO	34	35	36	37	38	39	40	41	42	43	44	45	46	48	50	52	54	56	58	62	S	M	L	XL	XXL	XXXL	TOTAL	
69	PANTALON DE VESTIR P/HOMBRE; TELA TROPICAL; COLOR NEGRO - TALLE 42										2																			2
70	PANTALON DE VESTIR P/HOMBRE; TELA TROPICAL; COLOR NEGRO - TALLE 54																		2											2
71	SWEATERS DE VESTIR P/HOMBRE; ESCOTEN V; MATERIAL FIBRA ACRILICA ; COLOR NEGRO; CON BORDADO INSTITUCIONAL - TALLE S																						2							2
72	SWEATERS DE VESTIR P/HOMBRE; ESCOTEN V; MATERIAL FIBRA ACRILICA ; COLOR NEGRO; CON BORDADO INSTITUCIONAL - TALLE L																								1					1
73	SWEATERS DE VESTIR P/HOMBRE; ESCOTEN V; MATERIAL FIBRA ACRILICA ; COLOR NEGRO; CON BORDADO INSTITUCIONAL - TALLE XL																									1				1
74	CAMISA DE VESTIR P/DAMA; MANGA LARGA; TELA BATISTA; COLOR BLANCO CON CUELLO INTERNO Y PUÑO COLOR AZUL OSCURO ; CON BORDADO INTITUCIONAL - TALLE S																						4							4
75	CAMISA DE VESTIR P/DAMA; MANGA LARGA; TELA BATISTA; COLOR BLANCO CON CUELLO INTERNO Y PUÑO COLOR AZUL OSCURO ; CON BORDADO INTITUCIONAL - TALLE M																							10						10
76	CAMISA DE VESTIR P/DAMA; MANGA LARGA; TELA BATISTA; COLOR BLANCO CON CUELLO INTERNO Y PUÑO COLOR AZUL OSCURO ; CON BORDADO INTITUCIONAL - TALLE L																								9					9
77	CAMISA DE VESTIR P/DAMA; MANGA LARGA; TELA BATISTA; COLOR BLANCO CON CUELLO INTERNO Y PUÑO COLOR AZUL OSCURO ; CON BORDADO INTITUCIONAL - TALLE XL																									4				4
78	CAMISA DE VESTIR P/DAMA; MANGA 3/4; TELA BATISTA; COLOR BLANCO CON CUELLO INTERNO COLOR AZUL OSCURO ; CON BORDADO INTITUCIONAL - TALLE S																						2							2
79	CAMISA DE VESTIR P/DAMA; MANGA 3/4; TELA BATISTA; COLOR BLANCO CON CUELLO INTERNO COLOR AZUL OSCURO ; CON BORDADO INTITUCIONAL - TALLE M																							6						6
80	CAMISA DE VESTIR P/DAMA; MANGA 3/4; TELA BATISTA; COLOR BLANCO CON CUELLO INTERNO COLOR AZUL OSCURO ; CON BORDADO INTITUCIONAL - TALLE L																								4					4
81	CAMISA DE VESTIR P/DAMA; MANGA 3/4; TELA BATISTA; COLOR BLANCO CON CUELLO INTERNO COLOR AZUL OSCURO ; CON BORDADO INTITUCIONAL - TALLE XL																									2				2
82	PANTALON DE VESTIR P/DAMA ; MATERIAL GABARDINA CON SPANDEX; COLOR AZUL OSCURO - TALLE S (36-38)																						4							4
83	PANTALON DE VESTIR P/DAMA ; MATERIAL GABARDINA CON SPANDEX; COLOR AZUL OSCURO - TALLE M (40-42)																							9						9
84	PANTALON DE VESTIR P/DAMA ; MATERIAL GABARDINA CON SPANDEX; COLOR AZUL OSCURO - TALLE L (44-46)																								9					9

RENG NRO	DESCRIPCION	TALLE UNICO	34	35	36	37	38	39	40	41	42	43	44	45	46	48	50	52	54	56	58	62	S	M	L	XL	XXL	XXXL	TOTAL	
85	PANTALON DE VESTIR P/DAMA ; MATERIAL GABARDINA CON SPANDEX; COLOR AZUL OSCURO - TALLE XL (48-50)																									5				5
86	CARDIGAN P/DAMA MODELO CLASICO C/BOTONES; MATERIAL FIBRA ACRILICA;COLOR AZUL OSCURO; CON BORDDO INSTITUCIONAL - TALLE S																						6							6
87	CARDIGAN P/DAMA MODELO CLASICO C/BOTONES; MATERIAL FIBRA ACRILICA;COLOR AZUL OSCURO; CON BORDDO INSTITUCIONAL - TALLE M																							8						8
88	CARDIGAN P/DAMA MODELO CLASICO C/BOTONES; MATERIAL FIBRA ACRILICA;COLOR AZUL OSCURO; CON BORDDO INSTITUCIONAL - TALLE L																								10					10
89	CARDIGAN P/DAMA MODELO CLASICO C/BOTONES; MATERIAL FIBRA ACRILICA;COLOR AZUL OSCURO; CON BORDDO INSTITUCIONAL - TALLE XL																									4				4
90	PANTALON DE VESTIR P/HOMBRE; TELA TROPICAL; COLOR AZUL OSCURO; TALLE L																								1					1
91	PANTALON DE VESTIR P/HOMBRE; TELA TROPICAL; COLOR AZUL OSCURO; TALLE XXL																										1			1
92	CAMISA DE VESTIR P/HOMBRE; MANGA LARGA; TELA BATISTA; COLOR BLANCO CON CULLO INTERNO COLOR AZUL OSCURO; CON BORDADO INSTITUCIONAL - TALLE L																								1					1
93	CAMISA DE VESTIR P/HOMBRE; MANGA LARGA; TELA BATISTA; COLOR BLANCO CON CULLO INTERNO COLOR AZUL OSCURO; CON BORDADO INSTITUCIONAL - TALLE XXL																										1			1
94	SWEATEAR DE VESTIR P/HOMBRE; ESCOTEN V; MATERIAL FIBRA ACRILICA; COLOR AZUL OSCURO; CON BORDADO INSTITUCIONAL - TALLE L																								1					1
95	SWEATEAR DE VESTIR P/HOMBRE; ESCOTEN V; MATERIAL FIBRA ACRILICA; COLOR AZUL OSCURO; CON BORDADO INSTITUCIONAL - TALLE XXL																										1			1

TABLA DE TALLES

DEPENDENCIA: SUBGERENCIA EFECTORES SANITARIOS PROPIOS
 DIRECCIÓN: AV. RIVADAVIA 4283 - CIUDAD AUTONOMA DE BUENOS AIRES
 TIEMPO DE ENTREGA: 20 DIAS HABILIS

RENG NRO	DESCRIPCION	TALLE UNICO	34	35	36	37	38	39	40	41	42	44	46	48	50	52	54	56	S	M	L	XL	XXL	XXXL	TOTAL
96	PANTALON DE VESTIR P/DAMA - CON BOLSILLO - COLOR AZUL OSCURO				3		3				3	12	11	15	3	3				1		1			55
97	PANTALON DE VESTIR P/HOMBRE - CON BOLSILLO - COLOR AZUL OSCURO										2	1	1		5	2									11
98	CAMISA P/ MUJER - MANGA LARGA - BATISTA COLOR BLANCO - CUELLO Y PUÑO AZUL OSCURO - CON BOTONES AZUL OSCURO - BORDADO LOGO INSTITUCIONAL								3		2	1	1	1	1				4	17	23	4			57
99	CAMISA P/HOMBRE-MANGA LARGA- BATISTA COLOR BLANCO- CUELLO Y PUÑO AZUL OSCURO - CON BOTONES AZUL OSCURO - BORDADO LOGO INSTITUCIONAL																			3	8				11
100	CARDIGAN P/HOMBRE - MODELO ESCOTE V - MATERIAL ACRILICO - COLOR AZUL OSCURO - BORDADO LOGO INSTITUCIONAL																			3	5	3			11
101	CARDIGAN P/DAMA -MODELO CLASICO - ESCOTEN V - CON BOTONES - MATERIAL FIBRANA ACRILICA - COLOR AZUL OSCURO - BORDADO LOGO INSTITUCIONAL CLASICO C/BOTONES - MATERIAL FIBRANA ACRILICA - BORDADO LOGO INSTITUCIONAL								2		2	1		1						5	18	23	4		56
102	SACO DE VESTIR P/DAMAS -TELLA MECANICO- CON CIERRE - COLOR AZUL OSCURO - BORDADO LOGO INSTITUCIONAL								2		3	1	1	1	1					3	15	23	6		56
103	CAMISA P/HOMBRE - MANGA CORTA - BATISTA COLOR BLANCO - CUELLO Y PUÑO C/BOTONES AZUL OSCURO - BORDADO LOGO INSTITUCIONAL																			3	8				11
104	CAMISA P/DAMAS - MANGA CORTA- BATISTA COLOR BLANCO - CUELLO Y PUÑO C/BOTONES AZUL OSCURO - BORDADO LOGO INSTITUCIONAL								3		2	1	1	1	1					4	17	23	4		57
105	CAMISA P/DAMAS - MANGA CORTA - BATISTA COLOR BLANCO - CUELLO Y PUÑO C/BOTONES AZUL OSCURO - BORDADO LOGO INSTITUCIONAL (TALLES ESPECIALES)																						2	8	10
106	CAMISA P/DAMAS - MANGA LARGA - BATISTA COLOR BLANCO - CUELLO Y PUÑO C/BOTONES AZUL OSCURO - BORDADO LOGO INSTITUCIONAL (TALE ESPECIALES)																						2	8	10

RENG NRO	DESCRIPCION	TALLE UNICO	34	35	36	37	38	39	40	41	42	44	46	48	50	52	54	56	S	M	L	XL	XXL	XXXL	TOTAL
107	CAMISA P/HOMBRE - MANGA CORTA - BATISTA COLOR BLANCO - CUELLO Y PUÑO C/BOTONES AZUL OSCURO - BORDADO LOGO INSTITUCIONAL																						4		4
108	CAMISA P/ HOMBRE - MANGA LARGA - BATISTA COLOR BLANCO - CUELLO Y PUÑO AZUL C/ BOTONES AZUL OSCURO - BORDADO LOGO INSTITUCIONAL																						4		4
109	PANTALON DE VESTIR P/ DAMAS - CON BOLSILLOS INTERIOR - COLOR AZUL OSCURO (TALLES ESPECIALES)																							8	8
110	PANTALON DE VESTIR P/HOMBRE - CON BOLSILLO - COLOR AZUL OSCURO (TALLES ESPECIALES)																						4		4
111	CARDIGAN P/DAMA CLASICO C/ BOTONES - COLOR AZUL OSCURO - BORDADO INSTITUCIONAL - (TALLES ESPECIALES)																					4	1	4	9
112	SACO DE VESTIR P/DAMAS -TELLA MECANICO- CON CIERRE - COLOR AZUL OSCURO - BORDALO LOGO INSTITUCIONAL (TALLES ESPECIALES)																					1	1	4	6
113	CHOMBA DE PIQUET P/ HOMBRE- MANGA CORTA - COLOR AZUL OSCURO - BORDADO LOGO INSTITUCIONAL								2					2						2	6	4			16
114	CHOMBA DE PIQUET P/ HOMBRE- MANGA LARGA - COLOR AZUL OSCURO - BORDADO LOGO INSTITUCIONAL								2					2						2	6	4			16
115	PANTALON DE CARGO/TRABAJO - PRESENTACION 6 BOLSILLO - COLOR NEGRO						2				4	4	4												14
116	PANTALON DE CARGO/TRABAJO - PRESENTACION 6 BOLSILLO - COLOR NEGRO - (TALLES ESPECIALES)																2								2
117	BUZO - TELA POLAR - CON CIERRE Y BOLSILLOS - COLOR AZUL OSCURO - BORDADO CON EL LOGO INSTITUCIONAL																			1	3	3			7
118	BUZO - TELA POLAR - CON CIERRE Y BOLSILLOS - COLOR AZUL OSCURO - BORDADO CON EL LOGO INSTITUCIONAL - (TALLES ESPECIALES)																						1		1
119	CAMPERA MATELASEADA TRUCKER C/ CAPUCHA- COLOR AZUL OSCURO - BORDADO LOGO INSTITUCIONAL																			1	1	2			4
120	ZAPATO DE SEGURIDAD - MODELO OZONO OMBU - COLOR NEGRO									2	2														4
121	CARDIGAN P/HOMBRES - MODELO ESCOTEN V - MATERIAL ACRILICO COLOR AZUL OSCURO - BORDADO CON LOGO INSTITUCIONAL (TALLES ESPECIALES)																					2			2

TABLA DE TALLES

DEPENDENCIA: DELEGACIÓN PROVINCIAL MAR DEL PLATA

DIRECCION: AV. CORRIENTES Nº 1535 - MAR DEL PLATA

TIEMPO DE ENTREGA: 20 DIAS HABILES

RENG NRO	DESCRIPCION	34	35	36	37	38	39	40	41	42	44	46	48	S	M	L	XL	XXL	XXXL	TOTAL
132	CAMISA DE VESTIR P/DAMA - BASTISTA COLOR BLANCA - MANGA LARGA - CUELLO Y PUÑO COLOR AZUL OSCURO - CON BOTONES AZUL OSCURO - BORDADO LOGO INSTITUCIONAL													2	10	6	8			26
133	PANTALON DE VESTIR P/DAMA - CLASICO- TELA GABARDINA LIVINA - COLOR AZUL OSCURO	2		4		2		2	4	2	2	2	6							26
134	SWEATER DE VESTIR P/DAMA - CON BOTONES - COLOR AZUL OSCURO - CUELLO REDONDO - BORDADO INSTITUCIONAL IOSFA													2	10	6	8			26
135	CAMISA DE VESTIR P/HOMBRE - BASTISTA COLOR BLANCA - MANGA LARGA - CUELLO Y PUÑO COLOR AZUL OSCURO - CON BOTONES AZUL OSCURO - BORDADO LOGO INSTITUCIONAL															2				2
136	PANTALON DE VESTIR P/HOMBRE - CLASICO- TELA GABARDINA LIVINA - COLOR AZUL OSCURO										2									2
137	SWEATER DE VESTIR P/HOMBRE - ESCOTEN V - COLOR AZUL OSCURO - BORDADO INSTITUCIONAL IOSFA															2				2
138	CASACA ABOTONADA (AMBO) P/DAMA - COLOR BLANCO - BORDADO LOGO INSTITUCIONAL														2					2
139	CASACA ABOTONADA (AMBO) P/HOMBRE - COLOR BLANCO - BORDADO LOGO INSTITUCIONAL															4				4

TABLA DE TALLES

DEPENDENCIA: DELEGACIÓN PROVINCIAL BAHIA BLANCA
 DIRECCIÓN: CALLE SARMIENTO Nº 20; BAHIA BLANCA; BUENOS AIRES
 TIEMPO DE ENTREGA: 20 DIAS HABLES

RENG NRO	DESCRIPCION	35	36	37	38	39	40	41	42	44	46	48	50	52	54	56	S	M	L	XL	XXL	XXXL	TOTAL
140	CAMISA DE VESTIR P/HOMBRE - TELA ALGODÓN - COLOR BLANCA - MANGA LARGA - CUELLO Y PUÑO COLOR AZUL OSCURO - CON BOTONES AZUL OSCURO - BORDADO LOGO INSTITUCIONAL								8	2	8					2							20
141	CAMISA DE VESTIR P/HOMBRE - TELA ALGODÓN - COLOR BLANCA - MANGA LARGA - CUELLO Y PUÑO COLOR AZUL OSCURO - CON BOTONES AZUL OSCURO - BORDADO LOGO INSTITUCIONAL								8	2	8					2							20
142	CAMISA DE VESTIR P/DAMA - BASTISTA COLOR BLANCA - MANGA LARGA - CUELLO Y PUÑO COLOR AZUL OSCURO - CON BOTONES AZUL OSCURO - BORDADO LOGO INSTITUCIONAL								8	20	4	8	12										52
143	CAMISA DE VESTIR P/DAMA - BASTISTA COLOR BLANCA - MANGA CORTA - CUELLO Y PUÑO COLOR AZUL OSCURO - CON BOTONES AZUL OSCURO - BORDADO LOGO INSTITUCIONAL								8	20	4	8	12										52
144	CARDIGAN P/DAMA CLASICO C/ BOTONES - MATERIAL LANA - COLOR AZUL OSCURO- BORDADO INSTITUCIONAL								3	11	2	5	5										26
145	SWEATER DE VESTIR P/HOMBRE - ESCOTEN V - COLOR AZUL OSCURO - BORDADO INSTITUCIONAL IOSFA								4		1	4				1							10
146	ZAPATO DE VESTIR P/HOMBRE - TIPO OXFORT ACORDONADO - CUERO NEGRO - SUELA GOMA ANTIDESLIZANTE							6	4														10
147	ZAPATO DE VESTIR P/DAMA - TACO BAJO 5 CM - CUERO NEGRO - SUELA GOMA ANTIDESLIZANTE	2	2	6	7	2	2	2	3														26
148	PANTALON DE VESTIR P/DAMA - CLASICO- TELA GABARDINA LIVINA - COLOR AZUL OSCURO - CON BOLSILLO INTERIOR				4		8	2	6	6	4	6	6	8	2								52
149	PANTALON DE VESTIR P/HOMBRE - CLASICO- TELA GABARDINA LIVINA - COLOR AZUL OSCURO - CON BOLSILLO INTERIOR ALFREENTE								12		2	2				4							20

TABLA DE TALLES

DEPENDENCIA: DELEGACIÓN PROVINCIAL SANTA FE NORTE
DIRECCIÓN: CALLE SAN JERONIMO 2433 - CAPITAL - SANTA FE
TIEMPO DE ENTREGA: 20 DIAS HABILES

RENG NRO	DESCRIPCION	37	38	39	40	41	42	44	46	48	50	52	54	56	S	M	L	XL	XXL	XXXL	TOTAL
154	CAMISA DE VESTIR P/DAMA - BASTISTA COLOR BLANCA - MANGA CORTA- CUELLO Y PUÑO COLOR AZUL OSCURO - CON BOTONES AZUL OSCURO - BORDADO LOGO INSTITUCIONAL															2	4	6	1		13
155	CAMISA DE VESTIR P/DAMA - BASTISTA COLOR BLANCA - MANGA CORTA- CUELLO Y PUÑO COLOR AZUL OSCURO - CON BOTONES AZUL OSCURO - BORDADO LOGO INSTITUCIONAL															2	4	6	1		13
156	CAMISA DE VESTIR P/HOMBRE - BASTISTA COLOR BLANCA - MANGA LARGA - CUELLO Y PUÑO COLOR AZUL OSCURO - CON BOTONES AZUL OSCURO - BORDADO LOGO INSTITUCIONAL															2	2	4			8
157	PANTALON DE VESTIR P/DAMA - CLASICO- TELA GABARDINA LIVINA - COLOR AZUL OSCURO - CON BOLSILLOS INTERIOR				4		4	8	4			4		2							26
158	PANTALON DE VESTIR P/HOMBRE - CLASICO- TELA GABARDINA LIVINA - COLOR AZUL OSCURO - CON BOLSILLOS INTERIOR						2	2						4							8
159	SWEATER DE VESTIR P/DAMA- MODELO CLASICO - CON BOTONES - COLOR AZUL OSCURO - CUELLO REDONDO - BORDADO INSTITUCIONAL IOSFA															2	4	6	1		13
160	SWEATER DE VESTIR P/HOMBRE - ESCOTEN V - COLOR AZUL OSCURO - BORDADO INSTITUCIONAL IOSFA															1	1	2			4

TABLA DE TALLES

DEPENDENCIA: DELEGACIÓN AUXILIAR RECONQUISTA
 DIRECCIÓN: ALMIRANTE BROWN Nº 815 - RECONQUISTA SANTA FE
 TIEMPO DE ENTREGA: 45 DIAS HABLES

RENG NRO	DESCRIPCION	38	39	40	41	42	44	46	48	50	52	54	56	S	M	L	XL	XXL	XXXL	TOTAL
161	CAMISA DE VESTIR P/DAMA - BASTISTA COLOR BLANCA - MANGA CORTA- CUELLO Y PUÑO COLOR AZUL OSCURO - CON BOTONES AZUL OSCURO - BORDADO LOGO INSTITUCIONAL													4		4	2			10
162	PANTALON DE VESTIR P/HOMBRE - CLASICO- TELA GABARDINA LIVINA - COLOR AZUL OSCURO - CON BOLSILLOS INTERIOR																	1		1
163	PANTALON DE VESTIR P/DAMA - CLASICO- TELA GABARDINA LIVINA - COLOR AZUL OSCURO - CON BOLSILLOS INTERIOR	1		1		2	1													5
164	SWEATER DE VESTIR P/DAMA - MODELO CLASICO - COLOR AZUL OSCURO - CUELLO V - BORDADO INSTITUCIONAL IOSFA														2	3				5
165	CAMISA DE VESTIR P/DAMA - BASTISTA COLOR BLANCA - MANGA LARGA- CUELLO Y PUÑO COLOR AZUL OSCURO - CON BOTONES AZUL OSCURO - BORDADO LOGO INSTITUCIONAL													4		4	2			10
166	CAMISA DE VESTIR P/HOMBRE - BASTISTA COLOR BLANCA - MANGA LARGA- CUELLO Y PUÑO COLOR AZUL OSCURO - CON BOTONES AZUL OSCURO - BORDADO LOGO INSTITUCIONAL																	2		2
167	CAMISA DE VESTIR P/ HOMBRE - BASTISTA COLOR BLANCA - MANGA CORTA- CUELLO Y PUÑO COLOR AZUL OSCURO - CON BOTONES AZUL OSCURO - BORDADO LOGO INSTITUCIONAL																	2		2
168	SWEATER DE VESTIR P/HOMBRE - MODELO CLASICO - COLOR AZUL OSCURO - CUELLO V - BORDADO INSTITUCIONAL IOSFA																	1		1

TABLA DE TALLES

DEPENDENCIA: DELEGACION PROVINCIAL SANTA FE SUR
DIRECCION: CALLE ESPAÑA 1540 - ROSARIO - SANTA FE
TIEMPO DE ENTREGA: 20 DIAS HABILES

RENG NRO	DESCRIPCION	39	40	41	42	44	46	48	50	52	54	XS	S	M	L	XL	XXL	XXXL	TOTAL
169	CAMISA DE VESTIR P/DAMA - TIPO ALGODÓN - COLOR BLANCA - MANGA CORTA- CUELLO Y PUÑO COLOR AZUL OSCURO - CON BOTONES AZUL OSCURO - BORDADO LOGO INSTITUCIONAL													4	6	9			22
	CAMISA DE VESTIR P/HOMBRE - TIPO ALGODÓN - COLOR BLANCA - MANGA CORTA- CUELLO Y PUÑO COLOR AZUL OSCURO - CON BOTONES AZUL OSCURO - BORDADO LOGO INSTITUCIONAL													1	1	1			
170	CAMISA DE VESTIR P/DAMA - TIPO ALGODÓN - COLOR BLANCA - MANGA LARGA- CUELLO Y PUÑO COLOR AZUL OSCURO - CON BOTONES AZUL OSCURO - BORDADO LOGO INSTITUCIONAL													4	6	9			22
	CAMISA DE VESTIR P/HOMBRE - TIPO ALGODÓN - COLOR BLANCA - MANGA LARGA- CUELLO Y PUÑO COLOR AZUL OSCURO - CON BOTONES AZUL OSCURO - BORDADO LOGO INSTITUCIONAL													1	1	1			
171	PANTALON DE VESTIR P/DAMA - CLASICO- TELA GABARDINA LIVINA - COLOR AZUL OSCURO - CON BOLSILLOS INTERIOR													4	6	9			22
	PANTALON DE VESTIR P/HOMBRE - CLASICO- TELA GABARDINA LIVINA - COLOR AZUL OSCURO - CON BOLSILLOS INTERIOR													1	1	1			
172	CARDIGAN P/DAMA - MODELO ESCOTE V - CON BOTONES - MATERIAL ACRILICO - COLOR AZUL OSCURO - BORDADO LOGO INSTITUCIONAL													4	6	9			22
	CARDIGAN P/HOMBRE - MODELO ESCOTE V - MATERIAL ACRILICO - COLOR AZUL OSCURO - BORDADO LOGO INSTITUCIONAL													1	1	1			

TABLA DE TALLES

DEPENDENCIA: AUDITORIA REGIONAL NORTE

DIRECCIÓN: CALLE 25 DE MAYO Nº 1023 - SAN MIGUEL DE TUCUMAN

TIEMPO DE ENTREGA: 20 DIAS HABILES

RENG NRO	DESCRIPCION	37	38	39	40	41	42	44	46	48	50	52	54	XS	S	M	L	XL	XXL	XXXL	TOTAL
175	PANTALON DE VESTIR P/HOMBRE - CLASICO- TELA GABARDINA LIVINA - COLOR AZUL OSCURO - CON BOLSILLOS INTERIOR						2														2
176	CHOMBA DE PIQUET P/ HOMBRE- MANGA CORTA - COLOR BLANCO - BORDADO LOGO INSTITUCIONAL																2				2
177	SWEATER DE VESTIR P/HOMBRE - ESCOTEN V - COLOR AZUL OSCURO - BORDADO INSTITUCIONAL IOSFA																1				1

TABLA DE TALLES

DEPENDENCIA: AUDITORIA DE FACTURACION DE PRESTACIONES REGIONAL NOA

DIRECCIÓN: CALLE 25 DE MAYO Nº 1023 - SAN MIGUEL DE TUCUMAN

TIEMPO DE ENTREGA: 20 DIAS HABILDES

RENG NRO	DESCRIPCION	40	41	42	44	46	48	50	52	54	56	XS	S	M	L	XL	XXL	XXXL	TOTAL
178	PANTALON DE VESTIR P/DAMA - CLASICO- TELA GABARDINA LIVINA - COLOR AZUL OSCURO - CON BOLSILLOS INTERIOR	2		2	2				2		4								12
179	CAMISA DE VESTIR P/DAMA - BASTISTA COLOR BLANCA - MANGA 3/4 - CUELLO Y PUÑO COLOR AZUL OSCURO - CON BOTONES AZUL OSCURO - BORDADO LOGO INSTITUCIONAL													1	1	1	3		12
	CAMISA DE VESTIR P/DAMA - BASTISTA COLOR BLANCA - MANGA LARGA - CUELLO Y PUÑO COLOR AZUL OSCURO - CON BOTONES AZUL OSCURO - BORDADO LOGO INSTITUCIONAL													1	1	1	3		
180	CAMPERA P/DAMAS - TIPO ABRIGO - MATERIAL ALGODÓN-POLIESTER - COLOR AZUL OSCURO - BORDADO LOGO INSTITUCIONAL													1	1	1	3		6

TABLA DE TALLES

DEPENDENCIA: DELEGACIÓN PROVINCIAL CATAMARCA

DIRECCIÓN: CALLE REPUBLICA Nº 554 - CATAMARCA

TIEMPO DE ENTREGA: 20 DIAS HABLES

RENG NRO	DESCRIPCION	36	37	38	39	40	41	42	44	46	48	50	52	54	56	SX	S	M	L	XL	XXL	XXXL	TOTAL
181	CAMISA DE VESTIR P/DAMA - BASTISTA COLOR BLANCA - MANGA CORTA- CUELLO Y PUÑO COLOR AZUL OSCURO - CON BOTONES AZUL OSCURO - BORDADO LOGO INSTITUCIONAL																4	8					12
182	CAMISA DE VESTIR P/DAMA - BASTISTA COLOR BLANCA - MANGA LARGA- CUELLO Y PUÑO COLOR AZUL OSCURO - CON BOTONES AZUL OSCURO - BORDADO LOGO INSTITUCIONAL																4	8					12
183	PANTALON DE VESTIR P/DAMA- CLASICO- TELA GABARDINA - COLOR AZUL OSCURO - CON BOLSILLOS INTERIOR	4						8															12
184	CAMISA DE VESTIR P/HOMBRE - BASTISTA COLOR BLANCA - MANGA CORTA- CUELLO Y PUÑO COLOR AZUL OSCURO - CON BOTONES AZUL OSCURO - BORDADO LOGO INSTITUCIONAL																2	4	2				8
185	PANTALON DE VESTIR P/HOMBRE - CLASICO- TELA GABARDINA - COLOR AZUL OSCURO - CON BOLSILLOS INTERIOR							4		4													8
186	SWEATER DE VESTIR P/ HOMBRE - ESCOTEN V - COLOR AZUL OSCURO - BORDADO INSTITUCIONAL																1	2	1				10
	SWEATER DE VESTIR P/DAMA - ESCOTEN V - COLOR AZUL OSCURO - BORDADO INSTITUCIONAL																2	2	2				

RENG NRO	DESCRIPCION	36	37	38	39	40	41	42	44	46	48	50	52	54	56	SX	S	M	L	XL	XXL	XXXL	TOTAL
187	AMBO CONJUNTO P/DAMA (ENFERMERO/MEDICO) - PRESENTACION COMPUESTO DE CASADA- CORTE RECTO - CUELLO V - MANGA LARGA - DELANTERA TRES BOLSILLOS - BROCHES A PRESIÓN - PANTALON NAUTICO - CON CINTURA ELASTIZADA C/BOLSILLO - COLOR AZUL -																	2					4
	AMBO CONJUNTO P/ HOMBRE (ENFERMERO/MEDICO) - PRESENTACION COMPUESTO DE CASADA- CORTE RECTO - CUELLO V - MANGA LARGA - DELANTERA TRES BOLSILLOS - BROCHES A PRESIÓN - PANTALON NAUTICO - CON CINTURA ELASTIZADA C/BOLSILLO - COLOR AZUL -																		2				
188	CAMISA DE VESTIR P/HOMBRE - TELA ALGODÓN - COLOR BLANCA - MANGA LARGA - CUELLO Y PUÑO COLOR AZUL OSCURO - CON BOTONES AZUL OSCURO - BORDADO LOGO INSTITUCIONAL																2	4	2				8

TABLA DE TALLES

DEPENDENCIA: DELEGACIÓN PROVINCIAL LA RIOJA
DIRECCIÓN: AV. RIVADAVIA Nº 270 - CAPITAL - LA RIOJA
TIEMPO DE ENTREGA: 20 DIAS HABILDES

RENG NRO	DESCRIPCION	36	38	40	42	44	46	48	50	52	54	XS	S	M	L	XL	XXL	XXXL	TOTAL
189	CAMISA DE VESTIR P/DAMA - BASTISTA COLOR BLANCA - MANGA LARGA- CUELLO Y PUÑO COLOR AZUL OSCURO - CON BOTONES AZUL OSCURO - BORDADO LOGO INSTITUCIONAL											2		8	4		6		26
	CAMISA DE VESTIR P/HOMBRE - BASTISTA COLOR BLANCA - MANGA LARGA- CUELLO Y PUÑO COLOR AZUL OSCURO - CON BOTONES AZUL OSCURO - BORDADO LOGO INSTITUCIONAL														2	2		2	
190	PANTALON DE VESTIR P/HOMBRE - CLASICO- TELA GABARDINA - COLOR AZUL OSCURO - CON BOLSILLOS INTERIOR				2	2			2										6
191	PANTALON DE VESTIR P/DAMA - CLASICO- TELA GABARDINA - COLOR AZUL OSCURO - CON BOLSILLOS INTERIOR	2	4		2	4		4	4										20
192	SWEATER DE VESTIR P/DAMA - ESCOTEN V - COLOR AZUL OSCURO - BORDADO INSTITUCIONAL											1		4	2		3		13
	SWEATER DE VESTIR P/HOMBRE - ESCOTEN V - COLOR AZUL OSCURO - BORDADO INSTITUCIONAL														1	1		1	

TABLA DE TALLES

DEPENDENCIA: DELEGACIÓN PROVINCIAL NEUQUEN
 DIRECCIÓN: BUENOS AIRE Nº 510 - CAPITAL - NEUQUEN
 TIEMPO DE ENTREGA: 20 DIAS HABLES

RENG NRO	DESCRIPCION	40	41	42	44	46	48	50	52	54	56	XS	S	M	L	XL	XXL	XXXL	TOTAL
193	PRENDA DE VESTIR P/ DAMAS - CONJUNTO (PANTALON DE VESTIR P/DAMA - CLASICO- TELA													4	6	6			16

TABLA DE TALLES

DEPENDENCIA: DELEGACIÓN PROVINCIAL CHUBUT

DIRECCIÓN: AV. BELGRANO Nº 484 - CP 900 - COMODORO RIVADAVIA - CHUBUT

TIEMPO DE ENTREGA: 20 DIAS HABILDES

RENG NRO	DESCRIPCION	40	41	42	44	46	48	50	52	54	56	XS	S	M	L	XL	XXL	XXXL	TOTAL
194	CAMISA DE VESTIR P/DAMA - BASTISTA COLOR BLANCA - MANGA CORTA 3/4 - CUELLO Y PUÑO COLOR AZUL OSCURO - CON BOTONES AZUL OSCURO - BORDADO LOGO INSTITUCIONAL												3	7	4	5			19
195	CAMISA DE VESTIR P/HOMBRE - BASTISTA COLOR BLANCA - MANGA LARGA - CUELLO Y PUÑO COLOR AZUL OSCURO - CON BOTONES AZUL OSCURO - BORDADO LOGO INSTITUCIONAL													1	1				2
196	PANTALON DE VESTIR P/DAMA - CLASICO- TELA GABARDINA - COLOR AZUL OSCURO - CON BOLSILLOS INTERIOR												3	7	4	5			19
197	PANTALON DE VESTIR P/HOMBRE - CLASICO- TELA GABARDINA - COLOR AZUL OSCURO - CON BOLSILLOS INTERIOR													1	1				2
198	PAÑUELO P/DAMA - TIPO SEDA - COLOR AZUL																		19
199	PRENDA DE VESTIR P/ DAMAS - CONJUNTO (PANTALON DE VESTIR P/DAMA - CLASICO- TELA GABARDINA - COLOR NEGRO - CON BOLSILLOS INTERIOR - SACO DE VESTIR P/DAMAS -TIPO BLAZER- COLOR NEGRO												3	7	4	5			19
200	PRENDA DE VESTIR P/ HOMBRE - CONJUNTO (PANTALON DE VESTIR P/HOMBRE - CLASICO- TELA GABARDINA - COLOR NEGRO - CON BOLSILLOS INTERIOR - SACO DE VESTIR P/HOMBRE -TIPO BLAZER- COLOR NEGRO													1	1				2

TABLA DE TALLES

DEPENDENCIA: DELEGACIÓN PROVINCIAL TRELEW
 DIRECCIÓN: CALLE SOBERAÍA NACIONAL Nº 447 - TRELEW
 TIEMPO DE ENTREGA: 45 DIAS HABLES

RENG NRO	DESCRIPCION	41	42	44	46	48	50	52	54	56		S	M	L	XL	XXL	XXXL	TOTAL
201	CAMISA DE VESTIR P/DAMA - BASTISTA COLOR BLANCA - MANGA CORTA- CUELLO Y PUÑO COLOR AZUL OSCURO - CON BOTONES AZUL OSCURO - BORDADO LOGO INSTITUCIONAL												2	4	2	3		11
202	PANTALON DE VESTIR P/DAMA - CLASICO- TELA GABARDINA - COLOR AZUL OSCURO - CON BOLSILLOS INTERIOR												1	5	2	3		11

TABLA DE TALLES

DEPENDENCIA: HOTEL ANTARTIDA

DIRECCIÓN: AV. PEDRO LURO Nº 2156, MAR DEL PLATA

TIEMPO DE ENTREGA: 30 DIAS HABILDES

RENG NRO	DESCRIPCION	TALLE UNICO	36	37	38	39	40	41	42	43	44	46	48	S	M	L	XL	TOTAL
212	AMBO UNISEX (PANTALON Y CHAQUETA) USO LAVANDERIA/ COLOR BLANCO/MANGA CORTA CON BORDADO INSTITUCIONAL															5	10	15
213	BUZO POLAR AZUL CON BORDADO INSTITUCIONAL															10	14	24
214	CALZADO MUCAMA - COLOR NEGRO		4	10	5	5												24
215	CAMISA DE VESTIR LISA P/DAMA /MANGA LARGA													3	5	10		18
216	CAMISA DE VESTIR LISA P/HOMBRE /MANGA LARGA															10	18	28
217	CHALECO P/DAMA - USO CAMARERO-COLOR NEGRO															7		7
218	CHALECO P/HOMBRE - USO COMARERO - COLOR NEGRO															7		7
219	CHAQUETAP/HOMBRE / USO COCINA CON BORDADO INSTITUCIONAL															6	6	12
220	CHOMBA DE TRABAJO/MANGA CORTA/COLOR AZUL CON BORDADO INSTITUCIONAL														4	10	10	24
221	CHOMBA/MANGA CORTA/ COLOR AZUL CON BORDADO INSTITUCIONAL															4	4	8
222	DELANTAL MEDIA CINTURA P/MUCAMA COLOR BLANCO CON BOLSILLO COLOR VIVOS CELESTES	22																22
223	GUARDAPOLVO P/ MUCAMA COLOR AZUL OSCURO C/BOLSILLO COLOR VIVOS CELESTES/ CON BORDADO INSTITUCIONAL													3	5	10	5	23
224	PANTALON AMBO/ COLOR BLANCO															5	5	10
225	PANTALON P/ COCINA - COLOR BLANCO															5	5	10
226	PANTALON DE VESTIR P/ DAMA - COLOR NEGRO														5	10	4	19

TABLA DE TALLES

DEPENDENCIA: HOTEL TIERRA DEL FUEGO

DIRECCIÓN: AV. PEDRO LURO Nº 2156, MAR DEL PLATA

TIEMPO DE ENTREGA: 30 DIAS HABLES

RENG NRO	DESCRIPCION	TALLE UNICO	37	38	39	40	41	42	43	44	46	48	50	56	S	M	L	XL	XXL	TOTAL
234	AMBO (CHAQUETA Y PANTALON) COLOR BLANCO/ MANGA CORTA/ CON BORDADO INSTITUCIONAL																1	2		3
235	BUZO POLAR C/ CIERRE- COLOR AZUL / CON BORDADO INSTITUCIONAL																2	2		4
236	CALZADO MUCAMA - COLOR NEGRO		2	2	1															5
237	CAMISA DE VESTIR LISA P/ DAMA - COLOR BLANCA- MANGA LARGA														1	1	3			5
238	CAMISA DE VESTIR LISA P/HOMBRE - COLOR BLANCA- MANGA LARGA																	3		3
239	CHALECO P/DAMA -CORLOR NEGRO - USO CAMARERO																2			2
240	CHALECO P/HOMBRE -COLOR NEGRO - USO CAMARERO																2			2
241	CHAQUETA USO COCINA P/HOMBRE - COLOR BLANCO - CON BORDADO INSTITUCIONAL																	2		2
242	CHOMBA DE TRABAJO P HOMBRE- COLOR AZUL - MANGA CORTA - BORDADO INSTITUCIONAL																1	1		2
243	CHOMBA P/HOMBRE - COLOR NEGRO- MANGA CORTA- CON BORDADO INSTITUCIONAL																2	2		4
244	DELANTAL MEDIA CINTURA- USO MUCAMA- COLOR BLANCO CON BOLSILLO COLOR VIVOS CELESTES																1	1		2
245	GUARDAPOLVO MUCAMA COLOR AZUL OSCURO CON BOLSILLO COLOR VIVOS CELESTES - CON BORDADO INSTITUCIONAL		3																	3
246	PANTALON AMBO COLOR BLANCO														1	1	2	1		5
247	PANTALON COCINA COLOR BLANCO															1	1			2
248	PANTALON DE VESTIR P/DAMA - COLOR NEGRO																2	2		4
249	PANTALON DE VESTIR P/HOMBRE - COLOR NEGRO															2	4	2		8

TABLA DE TALLES

DEPENDENCIA: COMPLEJO TURISTICO ASCOCHINGA

DIRECCION: RUTA E66, LOCALIDAD ASCOCHINGA, PROVINCIA DE CORDOBA

TIEMPO DE ENTREGA: 20 DIAS HABILES

RENG NRO	DESCRIPCION	TALLE UNICO	34	36	38	40	42	43	44	46	48	50	52	54	S	M	L	XL	XXL	XXXL	TOTAL
328	PANTALON CARGO CON BOLSILLOS (6)- COLOR AZUL						2														2
329	PANTALON CARGO CON BOLSILLOS (6)- COLOR AZUL								4												4
330	PANTALON CARGO CON BOLSILLOS (6)- COLOR AZUL									9											9
331	PANTALON CARGO CON BOLSILLOS (6)- COLOR AZUL										2										2
332	PANTALON CARGO CON BOLSILLOS (6)- COLOR AZUL												1								1
333	PANTALON CARGO CON BOLSILLOS (6)- COLOR AZUL													2							2
334	CHOMBA MANGAS CORTA - COLOR BLANCO														1						1
335	CHOMBA MANGAS CORTA - COLOR BLANCO															1					1
336	CHOMBA MANGAS CORTA - COLOR BLANCO																7				7
337	CHOMBA MANGAS CORTA - COLOR BLANCO																	7			9
338	CHOMBA MANGAS CORTA - COLOR BLANCO																		2		2
339	CHOMBA MANGAS LARGA - COLOR BLANCO														1						1
340	CHOMBA MANGAS LARGA - COLOR BLANCO															1					1
341	CHOMBA MANGAS LARGA - COLOR BLANCO																7				7
342	CHOMBA MANGAS LARGA - COLOR BLANCO																	9			9
343	CHOMBA MANGAS LARGA - COLOR BLANCO																		2		2
344	GUARDAPOLVO PARA MUCAMA															5					5
345	GUARDAPOLVO PARA MUCAMA																8				8
346	GUARDAPOLVO PARA MUCAMA																		1		1
347	PANTALON DE MUCAMAS - COLOR NEGRO														2						2
348	PANTALON DE MUCAMAS - COLOR NEGRO															7					7
349	PANTALON DE MUCAMAS - COLOR NEGRO																5				5
350	CHOMBA P/MUCAMAS - COLOR BLANCA															5					5
351	CHOMBA P/MUCAMAS - COLOR BLANCA																8				8
352	CHOMBA P/MUCAMAS - COLOR BLANCA																		1		1
353	AMBO DE COCINA (PANTALON + CHAQUETILLA) UNISEX - COLOR BLANCO															3					3
354	AMBO DE COCINA (PANTALON + CHAQUETILLA) UNISEX - COLOR BLANCO																3				3
355	AMBO DE COCINA (PANTALON + CHAQUETILLA) UNISEX - COLOR BLANCO																5				5

RENG NRO	DESCRIPCION	TALLE UNICO	34	36	38	40	42	43	44	46	48	50	52	54	S	M	L	XL	XXL	XXXL	TOTAL	
356	AMBO DE COCINA (PANTALON + CHAQUETILLA) UNISEX - COLOR BLANCO																	5			5	
357	AMBO DE COCINA (PANTALON + CHAQUETILLA) UNISEX - COLOR BLANCO																			2		2
358	AMBO DE COCINA (PANTALON + CHAQUETILLA) UNISEX - COLOR BLANCO																				2	2
359	DELANTA; TELA TROPICAL; COLOR NEGRO CON BOLSILLO	14																				14
360	PANTALON DE VESTIR P/DAMA - COLOR AZUL OSCURO			1																		1
361	PANTALON DE VESTIR P/DAMA - COLOR AZUL OSCURO				1																	1
362	PANTALON DE VESTIR P/DAMA - COLOR AZUL OSCURO					1																1
363	PANTALON DE VESTIR P/DAMA - COLOR AZUL OSCURO						4															4
364	PANTALON DE VESTIR P/DAMA - COLOR AZUL OSCURO							1														1
365	PANTALON DE VESTIR P/DAMA - COLOR AZUL OSCURO									1												1
366	PANTALON DE VESTIR P/DAMA - COLOR AZUL OSCURO										1											1
367	PANTALON DE VESTIR P/DAMA - COLOR AZUL OSCURO											1										1
368	PANTALON DE VESTIR P/DAMA - COLOR AZUL OSCURO												1									1
369	PANTALON DE VESTIR P/DAMA - COLOR AZUL OSCURO													1								1
370	CAMISA DE VESTIR P/DAMA-MANGA LARGA - COLOR CELESTE														1							1
371	CAMISA DE VESTIR P/DAMA-MANGA LARGA - COLOR CELESTE															3						3
372	CAMISA DE VESTIR P/DAMA-MANGA LARGA - COLOR CELESTE																5					5
373	CAMISA DE VESTIR P/DAMA-MANGA LARGA - COLOR CELESTE																	4				4
374	CAMISA DE VESTIR P/DAMA-MANGA LARGA - COLOR CELESTE																			1		1
375	SWEATER COLOR AZUL CON BOTONES, CUELLO REDONDO - CON BORDADO INSTITUCIONAL															2						2
376	SWEATER COLOR AZUL CON BOTONES, CUELLO REDONDO - CON BORDADO INSTITUCIONAL																5					5
377	SWEATER COLOR AZUL CON BOTONES, CUELLO REDONDO - CON BORDADO INSTITUCIONAL																	4				4
378	SWEATER COLOR AZUL CON BOTONES, CUELLO REDONDO - CON BORDADO INSTITUCIONAL																			1		1

RENG NRO	DESCRIPCION	TALLE UNICO	34	36	38	40	42	43	44	46	48	50	52	54	S	M	L	XL	XXL	XXXL	TOTAL
379	PANTALON P/MUJER -USO CAMARERA - COLOR NEGRO		1																		1
380	PANTALON P/MUJER -USO CAMARERA - COLOR NEGRO				2																2
381	PANTALON P/MUJER -USO CAMARERA - COLOR NEGRO					1															1
382	PANTALON P/MUJER -USO CAMARERA - COLOR NEGRO						4														4
383	PANTALON P/MUJER -USO CAMARERA - COLOR NEGRO								1												1
384	PANTALON P/MUJER -USO CAMARERA - COLOR NEGRO									1											1
385	PANTALON P/ HOMBRE - USO CAMARERO - COLOR NEGRO						2														2
386	PANTALON P/ HOMBRE - USO CAMARERO - COLOR NEGRO										3										3
387	CAMISA DE VESTIR P/HOMBRE - DE USO CAMARERO-COLOR BLANCO															1					1
388	CAMISA DE VESTIR P/HOMBRE - DE USO CAMARERO-COLOR BLANCO																2				2
389	CAMISA DE VESTIR P/HOMBRE - DE USO CAMARERO-COLOR BLANCO																	2			2
390	CAMISA DE VESTIR P/MUJER - USO CAMARERA - COLOR BLANCO														4						4
391	CAMISA DE VESTIR P/MUJER - USO CAMARERA - COLOR BLANCO															4					4
392	CAMISA DE VESTIR P/MUJER - USO CAMARERA - COLOR BLANCO																	1			1
393	CAMISA DE VESTIR P/MUJER - USO CAMARERA - COLOR BLANCO																			1	1
394	MOÑO	14																			14
395	CHALECO CAMARERO - COLOR NEGRO														4						4
396	CHALECO CAMARERO - COLOR NEGRO															6					6
397	CHALECO CAMARERO - COLOR NEGRO																3				3
398	CHALECO CAMARERO - COLOR NEGRO																	4			4
399	CHALECO CAMARERO - COLOR NEGRO																		1		1
400	CHALECO CAMARERO - COLOR NEGRO																			1	1
401	AMBO MEDICO P/MUJER - COLOR BLANCO - CON BORDADO INSTITUCIONAL																	1			1
402	AMBO MEDICO P/MUJER - COLOR BLANCO - CON BORDADO INSTITUCIONAL																1				1

TABLA DE TALLES

DEPENDENCIA: PARADOR ALMIRANTE BROWN

DIRECCIÓN: RUTA PROVINCIAL Nº 5 - KM 106,5 - VILLA DEL DIQUE - DEPARTAMENTO CALAMUCHITA - CORDOBA

TIEMPO DE ENTREGA: 20 DIAS HABILES

RENG NRO	DESCRIPCION	TALLE UNICO	40	41	42	43	44	46	48	50	54	56	62	M	L	XL	XXL	XXXL	TOTAL
403	CHAQUETA SEXO UNISEX - SACO/CHAQUETA CRUZADO EN DELANTERA CON BOTONES Y UN BOLSILLO EN LA MAGA IZQUIERDA COLOR NEGRO CON BORDADO INSTITUCIONAL																	4	4
404	CHAQUETA SEXO UNISEX - SACO/CHAQUETA CRUZADO EN DELANTERA CON BOTONES Y UN BOLSILLO EN LA MAGA IZQUIERDA COLOR NEGRO CON BORDADO INSTITUCIONAL															2			2
405	PANTALON NAUTICO ELASTICO EN LA CINTURA BOLSILLOS TRES - TELA GABARDINA - SEXO UNISEX - COLOR NEGRO																	4	4
406	PANTALON NAUTICO ELASTICO EN LA CINTURA BOLSILLOS TRES - TELA GABARDINA - SEXO UNISEX - COLOR NEGRO															2			2
407	GORRO TIPO PARA COCINA COLOR NEGRO	6																	6
408	DELANTAL TIPO COCINA - MATERIAL GRAFA - PROTECCION PECHO HASTA RODILLA	6																	6
409	CAMISA DE VESTIR LISA P/HOMBRE -COLOR BLANCO- MANGA LARGA CON LOGO BORDADO INSTITUCIONAL DE COLOR EN LA PARTE IZQUIERDA						1												1
410	CAMISA DE VESTIR LISA P/HOMBRE -COLOR BLANCO- MANGA LARGA CON LOGO BORDADO INSTITUCIONAL DE COLOR EN LA PARTE IZQUIERDA									1									1
411	CAMISA DE VESTIR LISA P/HOMBRE -COLOR BLANCO- MANGA LARGA CON LOGO BORDADO INSTITUCIONAL DE COLOR EN LA PARTE IZQUIERDA					2													2
412	CAMISA DE VESTIR LISA P/HOMBRE -COLOR BLANCO- MANGA LARGA CON LOGO BORDADO INSTITUCIONAL DE COLOR EN LA PARTE IZQUIERDA							2											2
413	PANTALON DE VESTIR P/HOMBRE - COLOR NEGRO - TELA GABARDINA						1												1
414	PANTALON DE VESTIR P/HOMBRE - COLOR NEGRO - TELA GABARDINA												1						1

RENG NRO	DESCRIPCION	TALLE UNICO	40	41	42	43	44	46	48	50	54	56	62	M	L	XL	XXL	XXXL	TOTAL
415	PANTALON DE VESTIR P/DAMA - TELA GABARDINA-COLOR NEGRO						3												3
416	PANTALON DE VESTIR P/DAMA - TELA GABARDINA-COLOR NEGRO								1										1
417	DELANTAL CON BOLSILLO TELA TROPICAL COLOR NGRO 100% POLIESTER CON BORDADO INSITUCIONAL COLOR VIVOS CELESTE		7																7
418	AMBO (CHAQUETA ESCOTE V CON 3 BOLSILLOS Y PANTALON CINTURA CON ELASTICO CON 3 BOLSILLOS COLOR AZUL MARINO (65% POLIESTER, 35% ALGODÒN) CON VIVOS CELESTE INSTITUCIONAL													2					2
419	AMBO (CHAQUETA ESCOTE V CON 3 BOLSILLOS Y PANTALON CINTURA CON ELASTICO CON 3 BOLSILLOS COLOR AZUL MARINO (65% POLIESTER, 35% ALGODÒN) CON VIVOS CELESTE INSTITUCIONAL															3			3
420	AMBO (CHAQUETA ESCOTE V CON 3 BOLSILLOS Y PANTALON CINTURA CON ELASTICO CON 3 BOLSILLOS COLOR AZUL MARINO (65% POLIESTER, 35% ALGODÒN) CON VIVOS CELESTE INSTITUCIONAL																2		2
421	PANTALON SPORT DE GABARDINA COLOR AZUL MARINO ELATIZADO DAMA				1														1
422	PANTALON SPORT DE GABARDINA COLOR AZUL MARINO ELATIZADO DAMA							3											3
423	PANTALON SPORT DE GABARDINA COLOR AZUL MARINO ELATIZADO DAMA								1										1
424	PANTALON SPORT DE GABARDINA COLOR AZUL MARINO ELATIZADO DAMA										2								2
425	CAMISA DE VESTIR COLOR CELESTE LISA P/DAMA MANGA CORTA CON AJUSTADOR DE LARGO (BATISTA POPLIN POLIESTER 65%, ALGODÓN 35%) CON LOGO INSTITUCIONAL BORDADO EN PARTE IZQUIERDA																4		4

RENG NRO	DESCRIPCION	TALLE UNICO	40	41	42	43	44	46	48	50	54	56	62	M	L	XL	XXL	XXXL	TOTAL	
426	CAMISA DE VESTIR COLOR CELESTE LISA P/DAMA MANGA CORTA CON AJUSTADOR DE LARGO (BATISTA POPLIN POLIESTER 65%, ALGODÓN 35%) CON LOGO INSTITUCIONAL BORDADO EN PARTE IZQUIERDA																	1	1	
427	CAMISA DE VESTIR COLOR CELESTE LISA P/DAMA MANGA CORTA CON AJUSTADOR DE LARGO (BATISTA POPLIN POLIESTER 65%, ALGODÓN 35%) CON LOGO INSTITUCIONAL BORDADO EN PARTE IZQUIERDA																		1	1
428	CAMISA DE VESTIR LISA P/DAMA -COLOR BLANCA (BATISTA POPLIN POLIESTER 65%, ALGODÓN 35%) CON LOGO INSTITUCIONAL BORDADO EN PARTE IZQUIERDA													2						2
429	CAMISA DE VESTIR LISA P/DAMA -COLOR BLANCA (BATISTA POPLIN POLIESTER 65%, ALGODÓN 35%) CON LOGO INSTITUCIONAL BORDADO EN PARTE IZQUIERDA															2				2
430	SACO TIPO CARDIGAN P/DAMA ESCOTE EN V CON BOTONES (HILO DE ALGODÓN Y LYCRA) CON COLOR NEGRO CON LOGO IOSFA BORDADO DE COLOR EN PARTE IZQUIERDA														1					1
431	SACO TIPO CARDIGAN P/DAMA ESCOTE EN V CON BOTONES (HILO DE ALGODÓN Y LYCRA) CON COLOR NEGRO CON LOGO IOSFA BORDADO DE COLOR EN PARTE IZQUIERDA															4				4
432	SACO TIPO CARDIGAN P/DAMA ESCOTE EN V CON BOTONES (HILO DE ALGODÓN Y LYCRA) CON COLOR NEGRO CON LOGO IOSFA BORDADO DE COLOR EN PARTE IZQUIERDA																	1		1
433	SACO TIPO CARDIGAN P/DAMA ESCOTE EN V CON BOTONES (HILO DE ALGODÓN Y LYCRA) CON COLOR NEGRO CON LOGO IOSFA BORDADO DE COLOR EN PARTE IZQUIERDA																		1	1
434	CHALECO P/ HOMBRE - TIPO POLAR CON BOLSILOS AZUL MARINO															1				1
435	CHALECO P/ HOMBRE - TIPO POLAR CON BOLSILOS AZUL MARINO																		1	1
436	CHALECO P/DAMA- TIPO POLAR CON BOLSILOS- COLOR AZUL MARINO														2					2

TABLA DE TALLES

DEPENDENCIA: COLONIA COSTANERA COSQUIN

DIRECCIÓN: AV BELGRANO Y URQUIZA ; COSQUIN ; CORDOBA

TIEMPO DE ENTREGA: 30 DIAS HABILES

RENG NRO	DESCRIPCION	44	46	48	50	52	54	56	58	60	62	S	M	L	XL	XXL	XXXL	7XL	TOTAL
447	PANTALON TIPO HOMBRE SPORT TELA GABARDINA - COLOR AZUL	2																	2
448	CAMISA DE VESTIR ,TELA 65% POLIESTER 35% ALGODÒN, MANDA LARGA - CUELLO AMERICANO - COLOR BLANCO													2					2
449	CARDIGAN MAGAS LARGAS- ESCOTE EN V- MATERIAL LANA BREMER - COLOR AZUL - CON BORDADO INSTITUCIONAL													1					1

TABLA DE TALLES

DEPENDENCIA: COLONIA MIRAFLORES

DIRECCION: KM 9; SANTA ROSA ; CALAMUCHITA; CORDOBA

TIEMPO DE ENTREGA: 30 DIAS HABILES

RENG NRO	DESCRIPCION	36	37	38	39	40	41	42	43	44	46	48	50	52	S	M	L	XL	XXL	XXXL	TOTAL	
450	CALZADOS DE SEGURIDAD TIPO BOTIN CUBRE PIE-TOBILLO -SUELA GOMA-PUNTERA CON MATERIAL CUERO BORCEGUI TIPO BORIS FEMENINO	2	3	4	1	1																24
	CALZADOS DE SEGURIDAD TIPO BOTIN CUBRE PIE-TOBILLO -SUELA GOMA-PUNTERA CON MATERIAL CUERO BORCEGUI TIPO BORIS MASCULINO					1	2	5	4	1												
451	CAMPERA CIERRE CON CAPUCHA TIPO ANORAK - MATERIAL IMPERMEABLE CAMPERA FEMENINO														3	3	7	1	3			44
	CAMPERA CIERRE CON CAPUCHA TIPO ANORAK - MATERIAL IMPERMEABLE CAMPERA MASCULINO																4	14	9			

RENG NRO	DESCRIPCION	TALLE UNICO	38	39	40	41	42	43	44	45	46	48	50	54	56	60	62	S	M	L	XL	XXL	XXXL	XXXXL	5XL	7XL	TOTAL
480	CHAQUETILLA P/ CHEF - MATERIAL GABARDINA COLOR BLANCO - CRUZADO CON BOTONES EN SNAP - CON BOLSILLO DE MANGA IZQUIERDA - SEXO HOMBRE																									2	2
481	CHAQUETILLA P/ CHEF - MATERIAL GABARDINA COLOR BLANCO - CRUZADO CON BOTONES EN SNAP - CON BOLSILLO DE MANGA IZQUIERDA - SEXO FEMENINO																					4					4
482	CHAQUETA SEXO HOMBRE COLOR BLANCO TELA ANTICLORO																					2					2
483	CAMISA DE VESTIR P/ HOMBRE - TELA BATISTA MANGA LARGA COLOR BLANCO																					2					2
484	CAMISA DE VESTIR P/ HOMBRE - TELA BATISTA MANGA LARGA COLOR BLANCO																	4									4
485	CAMISA DE VESTIR P/ DAMA - TELA BATISTA MANGA LARGA COLOR BLANCO																					6					6
486	CAMISA DE VESTIR P/ DAMA - TELA BATISTA MANGA LARGA COLOR BLANCO																						4				4
487	CAMISA DE VESTIR P/ DAMA - TELA BATISTA MANGA LARGA COLOR BLANCO																								2		2
488	PANTALON TIPO MOZO TELA GARBARDINA SEXO MASCULINO COLOR AZUL										2																2
489	PANTALON TIPO MOZO TELA GARBARDINA SEXO MASCULINO COLOR NEGRO										2																2
490	PANTALON TIPO MOZO TELA GARBARDINA SEXO MASCULINO COLOR NEGRO										2																2
491	PANTALON TIPO MOZO TELA GARBARDINA SEXO MASCULINO COLOR NEGRO															2											2
492	PANTALON TIPO MOZO TELA GARBARDINA SEXO MASCULINO COLOR NEGRO																	4									4
493	PANTALON P /DAMA - TIPO CLASICO - TELA GABARDINA - COLOR NEGRO																			4							4
494	PANTALON P /DAMA - TIPO CLASICO - TELA GABARDINA - COLOR NEGRO																		2								2
495	PANTALON P /DAMA - TIPO CLASICO - TELA GABARDINA - COLOR NEGRO																					2					2
496	CHAQUETA - TELA ANTICLORO SEXO DAMA COLOR AZUL																							2			2
497	CHAQUETA P/DAMA - TELA ANTICLORO - COLOR AZUL																						2				2
498	PANTALON P/MUJER - TIPO NAUTICO - COLOR AZUL - TELA ANTICLORO																						2				2
499	PANTALON P/MUJER - TIPO NAUTICO - COLOR AZUL - TELA ANTICLORO																							2			2

